



MESA DE REGIONALIZACIÓN

“Construir paz y Nación desde la educación”

Taller de sensibilización para la armonización del PNDE y los Planes Territoriales de Educación

(Marzo de 2022)



❖ ¿Cuál es nuestra Misión?

“Construir paz y Nación desde la educación”

❖ ¿Cuál es nuestra Visión?

Lograr la apropiación del PNDE vigente por parte de un número significativo de actores sociales e institucionales.

❖ ¿Cuáles son nuestros principios orientadores?

- Defensa del derecho a la educación en todo el ciclo de la vida.
- Diálogo y participación ciudadana.
- Respeto a los acuerdos constitucionales y sociales por la educación.

Propósitos fundamentales de la Comisión Gestora del PNDE

- Promover la articulación, armonización y apropiación social del PNDE a través de distintas estrategias de participación institucional y ciudadana teniendo como base fundamental, lo declarado en el Plan Nacional de Desarrollo vigente, La Ley General de Educación (Art. 72) y los Planes sectoriales de Educación.
- Acompañar y apoyar a los Secretarios de Educación en su labor de articulación del Plan sectorial de educación con el PNDE 2016 – 2026 según lo establecido en el artículo 187 del Plan Nacional de Desarrollo “Pacto por Colombia Pacto por la Equidad”.

Proceso de construcción del PNDE 2016-2026

EL PNDE 2016-2026

Se diseñó a través de una metodología incluyente y participativa, con parámetros fundamentados en la

PLANEACIÓN INDICATIVA, Y CON 3 ETAPAS



I. Diagnóstico Participativo



II. Diseño



III. Monitoreo y Evaluación

de las cuales se despliegan a su vez
9 FASES

PREPARACIÓN

- DEFINICIÓN PÚBLICA DE TEMÁTICAS
- CONSTRUCCIÓN PARTICIPATIVA
- ANÁLISIS Y CONSOLIDACIÓN
- FOROS DE DISCUSIÓN REGIONAL
- REDACCIÓN DEL PNDE
- ACUERDO NACIONAL POR LA EDUCACIÓN
- MONITOREO Y EVALUACIÓN

Estas herramientas, más allá de viabilizar la participación de la mayor cantidad de personas en la apuesta decenal, han permitido conocer de primera mano lo que piensan más de

sobre lo que debería ser la educación para contar con un país con más y mejores oportunidades, sin brechas sociales

1.014.757 COLOMBIANOS

REGIONALES Y EN PAZ

1.014.757
COLOMBIANOS

Los colombianos opinaron, seleccionaron y construyeron las temáticas más relevantes que deben incluirse en la política educativa para que a 2026 el país:

- Genere igualdad de oportunidades,
- Contribuya a la consolidación de la paz
- Impulse el desarrollo humano y económico

- Total participación: **1.014.757** colombianos. En la encuesta: **1.010.143** colombianos. En ejercicios previos a la encuesta: **4.614** colombianos
- Se priorizaron 92 temáticas divididas en 7 niveles: Educación Inicial, Educación Básica, Educación Media, Educación Superior, Educación con Enfoque Diferenciado, Educación para Adultos y Temas Transversales, y se plasmó el sueño al 2026.
- El 96% de los municipios del país priorizaron temáticas.
- El 100% de las ETC participaron.
- Más de 100 IES y 1.500 sedes educativas participaron.
- La encuesta estuvo habilitada desde junio hasta septiembre de 2016.

ETAPAS DE LA CONSTRUCCIÓN Y PUESTA EN MARCHA

DEL PNDE 2016 - 2026

ETAPA I DIAGNÓSTICO PARTICIPATIVO

JULIO 2015 - ABRIL 2016

1

DOCUMENTOS Y MESAS PRELIMINARES

A partir de 1.500 sueños de los colombianos se identificaron las prioridades de educación y las líneas estratégicas. Este proceso contó con el apoyo de OEC Corea del Sur, OECD y entidades aliadas.

PREPARACIÓN

Se definió:

- Metodología del PNDE
- Estrategia de comunicación
- Diseño de plataforma
- Identificación de actores clave

2

1 A 8 JUNIO DE 2016

22 JUNIO A 30 SEPT. DE 2016

3

DEFINICIÓN PÚBLICA DE TEMÁTICAS

Votación nacional de las temáticas que fomentarán una Colombia con más y mejores oportunidades a 2026.

CONSTRUCCIÓN PARTICIPATIVA

Realización de foros departamentales, nacional y con aliados para identificar los retos y la construcción de las estrategias de las temáticas.

4

1 OCT. DE 2016 A 21 FEB. DE 2017

ETAPA II DISEÑO DEL PNDE

1 ENERO A 15 MAYO DE 2017

5

ANÁLISIS Y CONSOLIDACIÓN

Identificación de Lineamientos Estratégicos:

- Sueños de los colombianos
- Foros de la comunidad educativa
- Reflexiones de la Comisión Académica
- Construcción de la Comisión Gestora

FOROS DE DISCUSIÓN REGIONAL

Fortalecimiento regional de los Lineamientos Estratégicos y de los Desafíos Estratégicos a 2026.

6

20 MAYO A 20 DE JUNIO DE 2017

15 MARZO A 30 JUNIO DE 2017

7

REDACCIÓN DEL PNDE

Redacción del PNDE por las comisiones Académica, Gestora y de Apoyo Regional de acuerdo con la opinión de los colombianos. Presentación del PNDE.

ACUERDO NACIONAL POR LA EDUCACIÓN

Firma del Acuerdo Nacional por la Educación entre:

- Comunidad educativa
- Sociedad civil
- Gremios
- Partidos políticos
- Iglesias
- Alcaldes
- Gobernadores

8

NOVIEMBRE DE 2017

ETAPA III MONITOREO Y EVALUACIÓN

NOV. DE 2017 A 31 DIC. DE 2026

9

MONITOREO Y EVALUACIÓN

Monitoreo y evaluación periódica del PNDE por parte de la Comisión Gestora. Informe periódico a los colombianos sobre el avance del PNDE.



La educación es de todos

Mineducación



¿Qué caracteriza al actual PNDE?

- ❖ **Es un compromiso del país por el cambio educativo y la defensa de los principios, valores y fines constitucionales.**
- ❖ **Enfoque integral del Sistema Educativo desde la Primera Infancia hasta la Educación Superior.**
- ❖ **Es un plan vivo que permanentemente se está renovando por ser un instrumento de construcción participativa de la política pública.**
- ❖ **Posee medios y herramientas de comunicación para garantizar la participación durante toda su ejecución.**
- ❖ **Promueve estrategia de seguimiento y evaluación con una batería de indicadores para el avance en los lineamientos estratégicos de cada uno de los 10 desafíos del PNDE.**

Estructura del PNDE 2016-2026



DESAFÍOS DEL PLAN DECENAL NACIONAL DE EDUCACIÓN 2016-2026

- 1 ▶ Regular y precisar el alcance del derecho a la educación.
- 2 ▶ La construcción de un sistema educativo articulado, participativo, descentralizado y con mecanismos eficaces de concertación.
- 3 ▶ El establecimiento de lineamientos curriculares generales, pertinentes y flexibles.
- 4 ▶ La construcción de una política pública para la formación de educadores.
- 5 ▶ Impulsar una educación que transforme el paradigma que ha dominado la educación hasta el momento.
- 6 ▶ Impulsar el uso pertinente, pedagógico y generalizado de las nuevas y diversas tecnologías para apoyar la enseñanza, la construcción de conocimiento, el aprendizaje, la investigación y la innovación fortaleciendo el desarrollo para la vida.
- 7 ▶ Construir una sociedad en paz sobre una base de equidad, inclusión, respeto a la ética y equidad de género.
- 8 ▶ Dar prioridad al desarrollo de la población rural a partir de la educación.
- 9 ▶ La importancia otorgada por el Estado a la educación se medirá por la participación del gasto educativo en el PIB y en el gasto del gobierno en todos sus niveles administrativos.
- 10 ▶ Fomentar la investigación que lleve a la generación de conocimiento en todos los niveles de la educación.



La educación es de todos Mineducación

Comisión Gestora

Responsabilidades del PNDE con diferentes actores

Ministerio de Educación y Secretarías de Educación Garantiza el derecho a la educación y prioriza su inversión.

Formula, articula, implementa y evalúa políticas educativas y planes de desarrollo de acuerdo con los lineamientos del Plan.

Comunidad educativa

Apoyan y participan en la construcción permanente y el desarrollo del Plan. Incorporan los desafíos a su quehacer educativo y reportan avances y dificultades

Sector Privado y Empresarial

fortalecimiento del vínculo entre educación y sector productivo. Invierte en la educación, ciencia y tecnología e impulsa las políticas educativas del país.

Un Acuerdo Nacional para Construir Paz y Nación desde la Educación PNDE 2016 - 2026

El Legislativo

Contribuyen con la construcción participativa de las leyes que le den el marco legal a la política pública de educación, ciencia y tecnología,

La Sociedad Civil y Familias

Fortalece la participación de la ciudadanía para la puesta en marcha del Plan.

Participa en el dialogo para establecer acuerdos locales, regionales y nacionales y asumen su responsabilidad en el proceso educativo.

La Academia

Genera conocimiento para afrontar desafíos del Plan.

Participa de manera permanente en el vínculo entre educación, ciencia, tecnología, sociedad y productividad.

Medios de Comunicación

Apoyan la construcción de una sociedad educada y en paz.

Contribuyen a la socialización del Plan e informan sobre sus avances, logros y dificultades.

¿Qué es la Comisión Gestora?

- La Comisión Gestora es un cuerpo colegiado constituido por voluntad de las entidades públicas y privadas que apoyan el PNDE 2016-2026 en sus etapas de divulgación, implementación, monitoreo y evaluación a nivel nacional y territorial.
- La Comisión Gestora representa a los ciudadanos y grupos de interés constructores del PNDE 2016-2026.
- Está conformada por entidades públicas y privadas de diferentes regiones del país que trabajan por el mejoramiento del sector educativo. La participación es voluntaria y se formaliza por parte de la entidad interesada mediante carta solicitud al Ministerio de Educación Nacional (MEN), ente del gobierno que apoya su gestión, para efectos de participar con voz y voto.

Organización de la Comisión Gestora

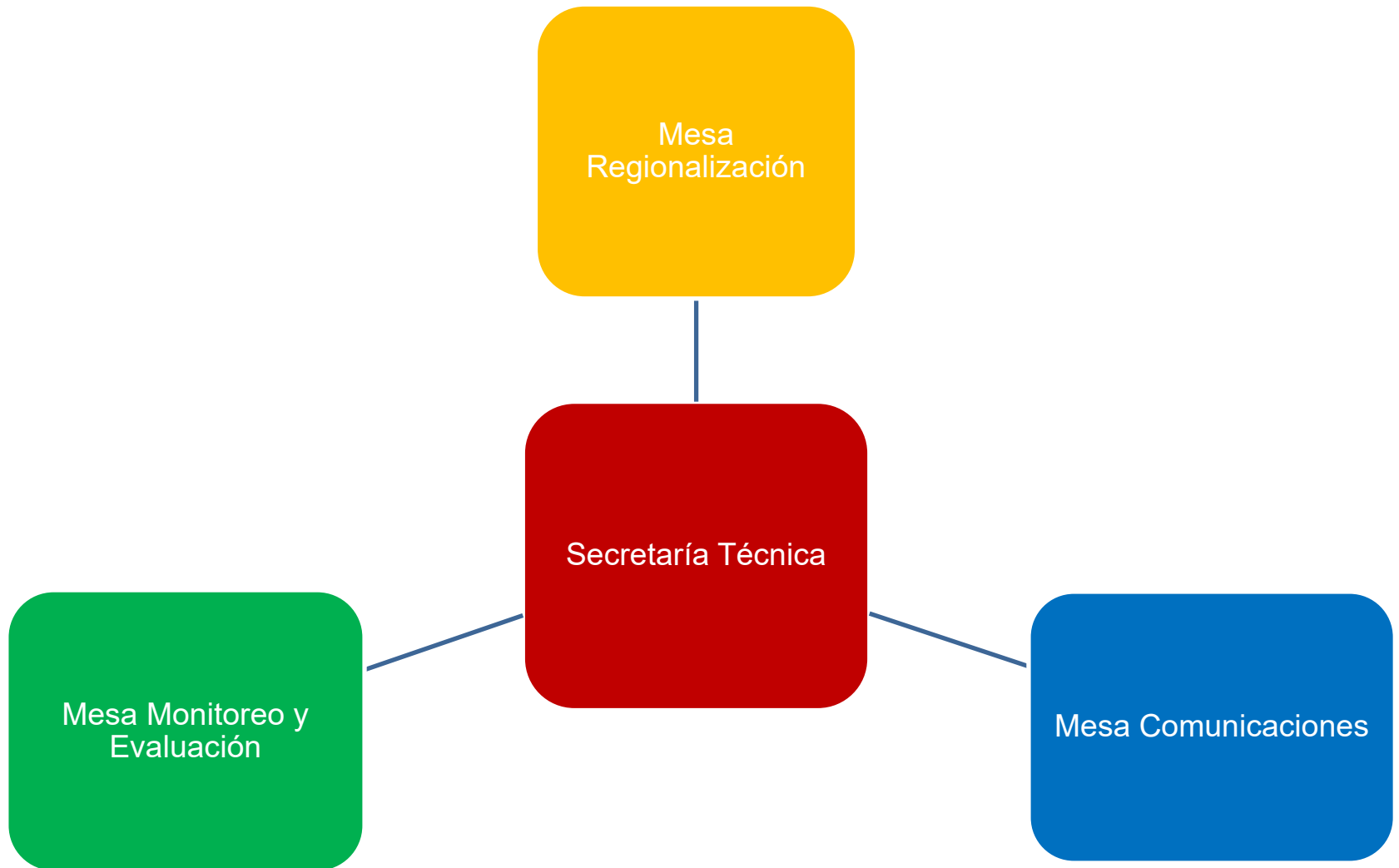

¿Qué se espera de las Secretarías de Educación?

- Promover que el PNDE sea incluido en los planes de desarrollo territorial (art 72 Ley General de Educación y artículo 187 del Plan Nacional de Desarrollo “Pacto por Colombia Pacto por la Equidad”).
- Ejercer un liderazgo para que la educación se priorice en las agendas públicas, como constructora de equidad, paz y nación.
- Facilitar la coordinación para la participación regional de académicos, sector productivo, sector social, instituciones y comunidades para la gestión y seguimiento del PNDE.

Pasos a seguir...

1. Talleres de sensibilización – 4 sesiones en el mes de mayo de 2022.
2. Aplicación de la matriz hasta el 15 de Abril de 2022.
3. Definición de Brechas.
4. Plan de acción.
5. Formación de grupos de interés.

¿Preguntas?



1 Marzo 2022

¡ MUCHAS GRACIAS !

MESA DE REGIONALIZACIÓN DEL PNDE

pnderegion1626@gmail.com



1 Marzo 2022